

31. Document Graphique modifié

Planche 2/2

Echelle : 1/5000°

Modification simplifiée du PLUi approuvée  
par délibération du Conseil Communautaire  
en date du 08/07/2024

le Président :  
Michel CASTAN

 **URBanisme Aménagement et Développement Durable**  
1 rue de Bezelles ZA de Roumagnac 81600 GAILLAC  
tél.: 05.63.41.18.43 - sebastien.charruyer@urba2d.com



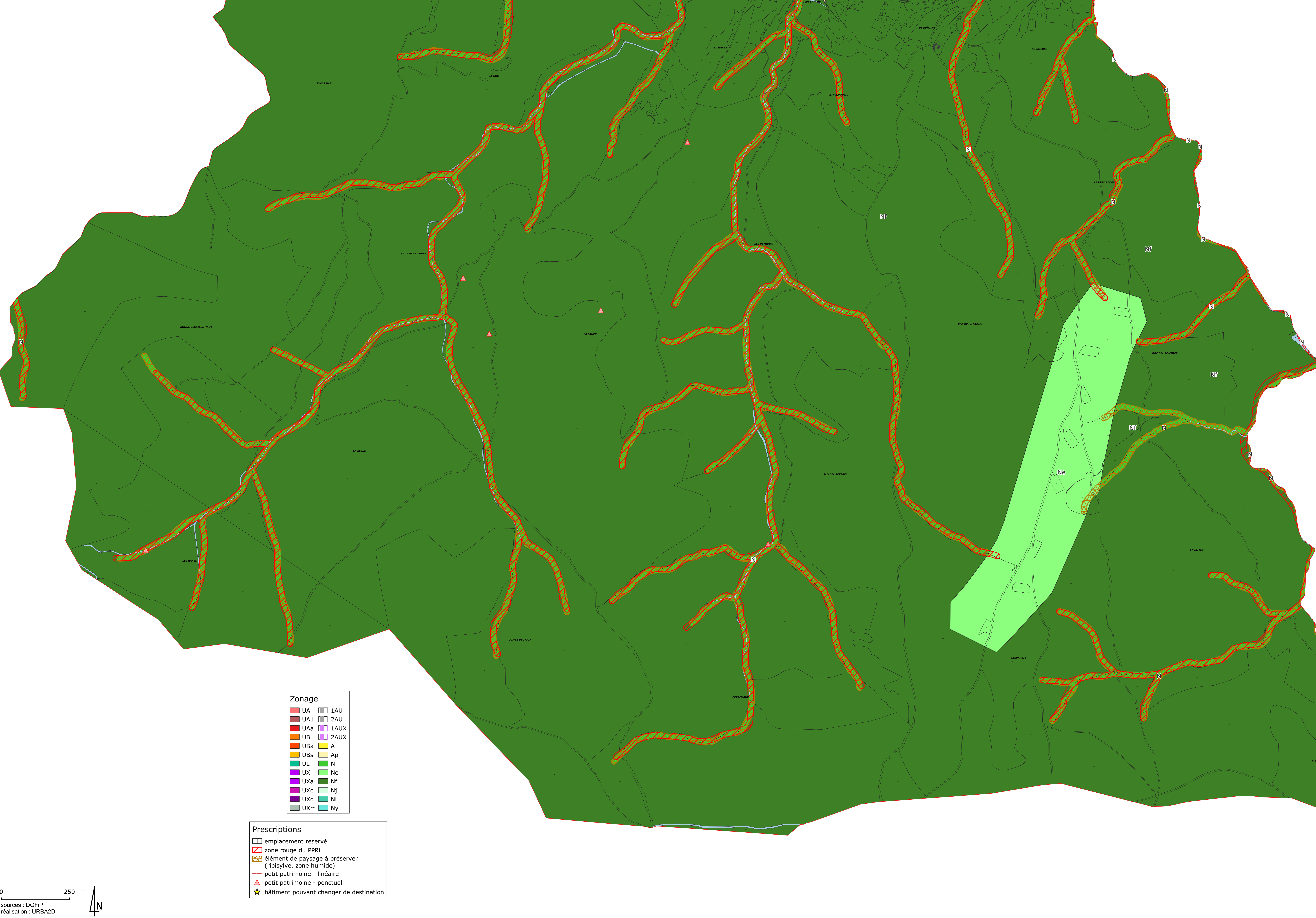
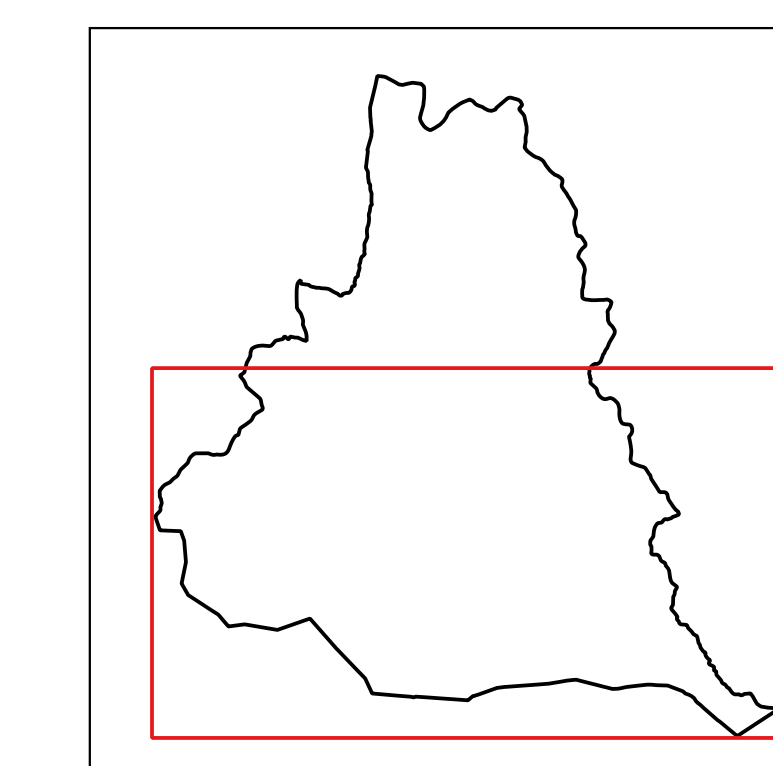

| Numéro | Destination  | Bénéficiaire |
|--------|--|--------------|
| ER 17  | Elargissement du chemin d'en Barthe                              | commune      |
| ER 18  | Aménagement aire de stationnement                                | commune      |
| ER 19  | Elargissement de la voirie près de l'Eglise                      | commune      |
| ER 20  | Aménagement aire de stationnement                                | commune      |
| ER 21  | Agrandissement cimetière   | commune      |
| ER 22  | Elargissement du chemin de la Souque                             | commune      |
| ER 23  | Aménagement de la voirie (rectification virage et élargissement) | commune      |
| ER 24  | Elargissement de la voirie à La Ribaute                          | commune      |
| ER 25  | Agrandir le virage à La Ribaute                                  | commune      |
| ER 26  | Sécuriser le virage à La Castellane                              | commune      |
| ER 27  | Liaison Albine-Voie Verte  | commune      |
| ER 28  | Sécurisation accès le long de la D 612                           | commune      |

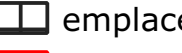
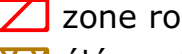

**Zonage**

|     |      |
|-----|------|
| UA  | 1AU  |
| UA1 | 2AU  |
| UAa | 1AUX |
| UB  | 2AUX |
| UBa | A    |
| UBs | Ap   |
| UL  | N    |
| UX  | Ne   |
| UXa | Nf   |
| UXc | Nj   |
| UXd | Ni   |
| UXm | Ny   |

**Prescriptions**

-  emplacement réservé
-  zone rouge du PPRi
-  élément de paysage à préserver (ripisylve, zone humide)
-  petit patrimoine - linéaire
-  petit patrimoine - ponctuel
-  bâtiment pouvant changer de destination